

# RENDICIÓN DE CUENTAS 2018

SECRETARÍA DE PLANEACIÓN Y OBRAS PÚBLICAS

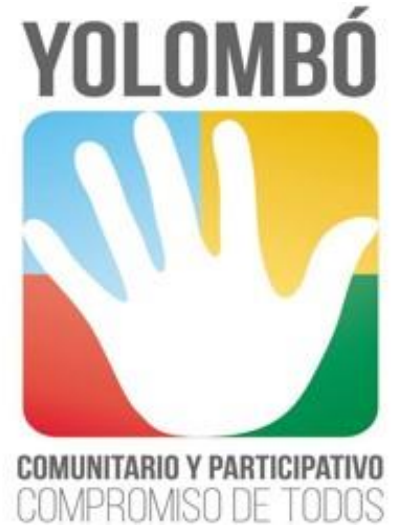
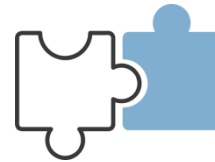

**VANESSA RAMÍREZ GAVIRIA**

*"Yolombó comunitario y participativo, compromiso de todos"*



## **Construcción de la Placa Huella que conduce al Corregimiento de La Floresta**

**Valor Total: \$744.621.902**

**Total: \$776.521.902**

**Interventoría técnica, administrativa, financiera y ambiental para la construcción de la Placa Huella que conduce al Corregimiento de La Floresta**

**Valor Total: \$31.900.000**

*“Yolombó comunitario y participativo, compromiso de todos”*





**Construcción de Puente Vehicular sobre El Rio San Lorenzo en el Municipio de Yolombó**

**Valor Total: \$555.453.728**

**Interventoría técnica, administrativa, financiera y ambiental para la construcción de puente vehicular sobre el rio San Lorenzo en el Municipio de Yolombó-Antioquia**

**Valor Total: \$64.159.882**

*“Yolombó comunitario y participativo, compromiso de todos”*



**Valor Total: \$619.613.610**







**Pavimentación de la vía que conduce al corregimiento El Rubí del Municipio de Yolombó**

**Valor Total: \$3.781.258.095**

**Interventoría técnica, administrativa, financiera y ambiental al contrato de obra- Pavimentación de la vía al corregimiento El Rubí del Municipio de Yolombó- Antioquia**

**Valor Total: \$254.298.240**



**Valor Total: \$ 4035.556.335**

*“Yolombó comunitario y participativo, compromiso de todos”*







**Construcción final del Centro Deportivo y Recreativo los Yolombos Etapa II, del Municipio de Yolombo**

**Valor Total: \$803.364.766**

**Interventoría técnica, administrativa, financiera y ambiental al contrato de obra- Construcción final del Centro Deportivo y Recreativo los Yolombos Etapa II, del Municipio de Yolombo**

**Valor Total: \$85.107.909**

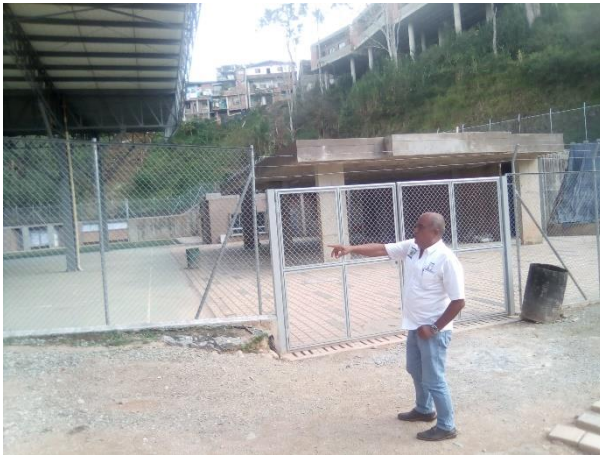

**Valor Total: \$ 888.472.675**

*“Yolombó comunitario y participativo, compromiso de todos”*





## **Construcción de la Casa del Adulto Mayor**

**Valor Total: \$1183.831.705**

**Interventoría técnica, administrativa, financiera y ambiental para la construcción de la Casa del Adulto Mayor**

**Valor Total: \$161.083.520**

**Valor Total: \$ 1344.915.225**

*“Yolombó comunitario y participativo, compromiso de todos”*







**Mejoramientos de viviendas (30 rurales y 9 urbanas), mediante convenio con DPS**

**Valor Total: \$439.467.339**

*“Yolombó comunitario y participativo, compromiso de todos”*





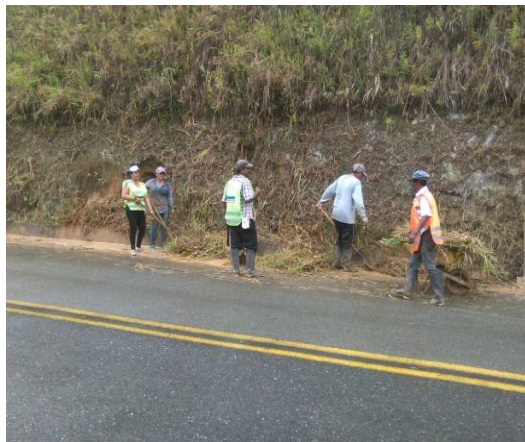

**Mantenimiento Rutinario en las Vías de la red vial secundaria Porcesito- Yolombó- Yalí- Playas- Vegachí Tramo Porcesito (Límite Yalí)”**

**Valor Total: \$120.540.000**

*“Yolombó comunitario y participativo, compromiso de todos”*





**Suministro de materiales para placas huellas, rieles y vías urbanas**

**(Placa huella la Indiana, rieles Villanueva, vía sector hospital)**

**Valor Total: \$ 47.890.924**

*“Yolombó comunitario y participativo, compromiso de todos”*







**Obra- Muro de contención en la vía Santa Bárbara del Municipio de Yolombó- Antioquia.**

**Valor Total: \$ 27.369.720**



*“Yolombó comunitario y participativo, compromiso de todos”*







**Suministro de materiales para rieles en concreto rígido para tramo de vía rural en el sector del atajo- vereda Barbascal del Municipio de Yolombó”**

**Valor Total: \$10.000.000**

*“Yolombó comunitario y participativo, compromiso de todos”*





**Suministro de materiales para la  
pavimentación en concreto rígido de  
la entrada a la escuela de la vereda  
las margaritas del Municipio de  
Yolombó”**

**Valor Total: \$4.285.783**

*“Yolombó comunitario y participativo, compromiso de todos”*





**Suministro de combustible para el funcionamiento de la maquinaria pesada y vehículos adscritos a la secretaría de planeación y obras públicas para ejecutar los programas de mantenimiento de vías urbanas y rurales del Municipio de Yolombó”**

• **Valor Total: \$105.203.487**

**Diferentes contratos de suministro, mano de obra para la reparación y mantenimiento rutinario de la maquinaria pesada del municipio.**

**Valor Total: \$ 131.785.674**



*“Yolombó comunitario y participativo, compromiso de todos”*







***"Yolombó comunitario y participativo, compromiso de todos"***



# SUMINISTRO DE ARIETES Y MATERIALES REQUERIDOS PARA EL MEJORAMIENTO DE LOS SISTEMAS DE ABASTECIMIENTO DE AGUA EN LA ZONA RURAL DEL MUNICIPIO DE YOLOMBÓ

(40 veredas beneficiadas aproximadamente)

**VALOR TOTAL: \$196.274.648**



*“Yolombó comunitario y participativo, compromiso de todos”*







***"Yolombó comunitario y participativo, compromiso de todos"***





# MANTENIMIENTO Y MEJORAMIENTO DE 10 ESCUELAS RURALES

**VALOR TOTAL: \$82.384.629**

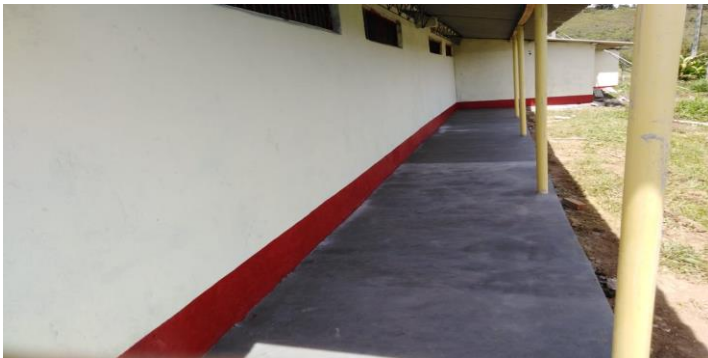

*“Yolombó comunitario y participativo, compromiso de todos”*





***“Yolombó comunitario y participativo, compromiso de todos”***





# MANTENIMIENTO Y MEJORAMIENTO DE C.E.R LA ARGENTINA

**VALOR TOTAL: \$7.454.254**



*“Yolombó comunitario y participativo, compromiso de todos”*



## CONSTRUCCIÓN ACUEDUCTO VEREDA EL TAPON SECTOR LAS VIOLETAS

26 CASAS BENEFICIADAS

VALOR TOTAL : \$209.247.434



*"Yolombó comunitario y participativo, compromiso de todos"*





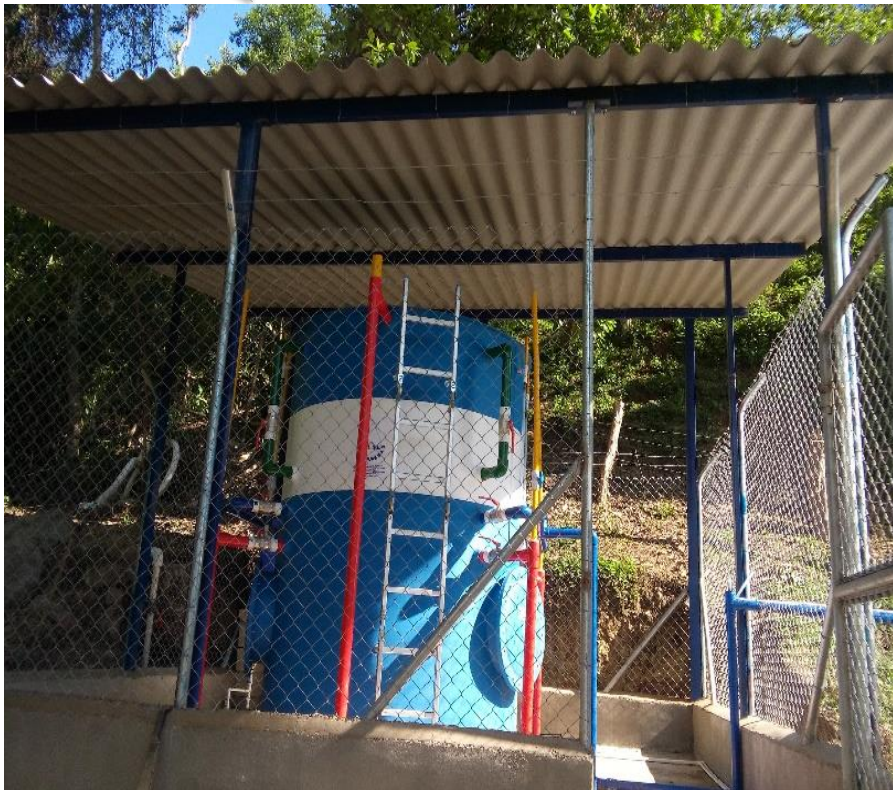

***“Yolombó comunitario y participativo, compromiso de todos”***





# INSTALACION DE PANEL SOLAR ESCUELA LOS TOTUMOS

**VALOR TOTAL: \$50.686.654**



*“Yolombó comunitario y participativo, compromiso de todos”*





# INSTALACION DE 45 POZOS SEPTICOS EN EL AREA RURAL

**VALOR TOTAL: \$210.022.624**



*“Yolombó comunitario y participativo, compromiso de todos”*





# Reposición de la red de acueducto en los sectores del Tanque de distribución barrio Zubeldia, alto del placer y el Sector de calor humano (vereda la Marquesa).

**VALOR TOTAL: Municipio: \$72.584.664**

**90.91%**

**ESPY: \$7.258.467**

**9.09%**

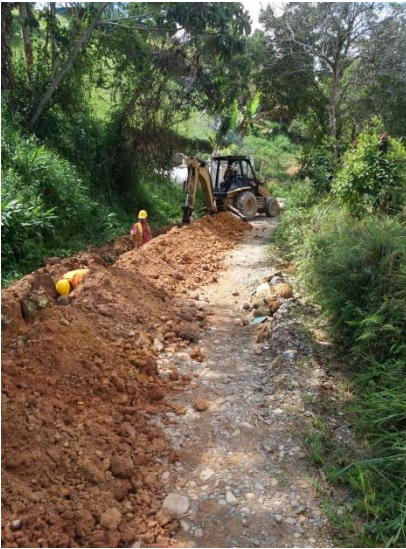

*“Yolombó comunitario y participativo, compromiso de todos”*





# ADQUISICIÓN RETROEXCAVADORA

**VALOR TOTAL: \$160.000.000**



***“Yolombó comunitario y participativo, compromiso de todos”***



# ADQUISICIÓN VEHÍCULO PARA CUERPO DE BOMBEROS

**VALOR TOTAL: \$50.000.000**



*“Yolombó comunitario y participativo, compromiso de todos”*





# GESTIÓN DEL RIESGO

## SUMINISTRO DE 33 KITS CON VÍVERES DE PRIMERA NECESIDAD PARA FAMILIAS AFECTADAS POR INUNDACIÓN DEL MUNICIPIO DE YOLOMBÓ

**VALOR TOTAL: \$5.464.460**



## SUMINISTRO DE MATERIALES DE CONSTRUCCIÓN PARA ATENDER SITUACIONES DE EMERGENCIA

**VALOR TOTAL: \$8.906.000**

*“Yolombó comunitario y participativo, compromiso de todos”*



# BLOQUERA SOLIDARIA CEMEX

**VALOR TOTAL: \$80.000.000**



*“Yolombó comunitario y participativo, compromiso de todos”*



COMUNITARIO Y PARTICIPATIVO  
COMPROMISO DE TODOS



# MANTENIMIENTO Y ADECUACIÓN DE LA ESTACIÓN DE POLICÍA DEL MUNICIPIO DE YOLOMBÓ

**VALOR TOTAL: \$37.652.568**



*“Yolombó comunitario y participativo, compromiso de todos”*





# SEGUNDA ETAPA DE MANTENIMIENTO Y REPARACIÓN DE ANDENES Y OTRAS ACTIVIDADES CONSECUENTES DE LAS OBRAS DE PAVIMENTACIÓN DE LA VÍA DEL BARRIO CALLE CALDAS ZONA URBANA

**VALOR TOTAL: \$3.435.815**



*“Yolombó comunitario y participativo, compromiso de todos”*





# ADECUACION CENTRO DE ACOPIO AGRO EMPRESARIAL PARA REHUBICAR LOSCALES DE LA PLAZA DE MERCADO

**VALOR TOTAL: \$13.468.773**

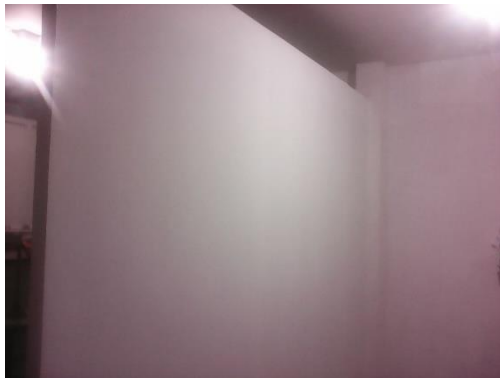
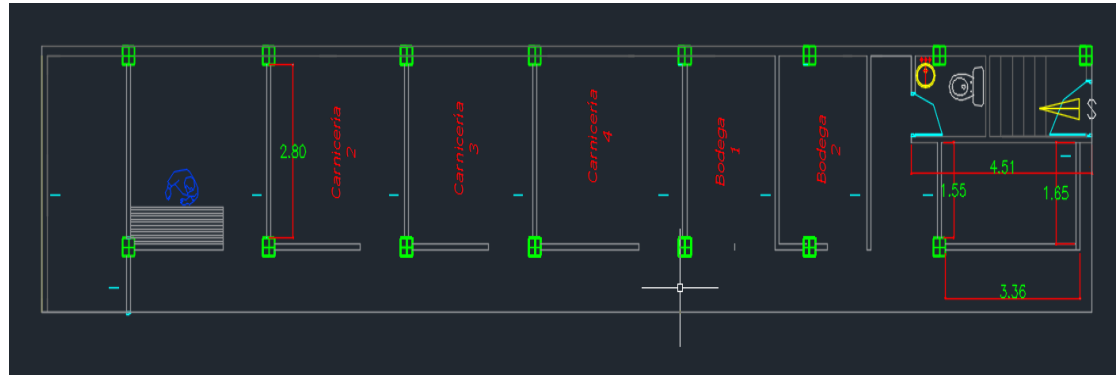

*“Yolombó comunitario y participativo, compromiso de todos”*



# MEJORAMIENTO Y ADECUACIÓN DEL VIVERO MUNICIPAL DE YOLOMBO

**VALOR TOTAL: \$20.086.647**



*“Yolombó comunitario y participativo, compromiso de todos”*





# ADECUACIÓN DE LA LUDOTECA MUNICIPAL

**VALOR TOTAL: \$3.168.237**



***“Yolombó comunitario y participativo, compromiso de todos”***



# CONSTRUCCIÓN DEL MURO PARA LA INSTALACIÓN DE UN AVISO PROMOCIONAL DEL MUNICIPIO DE YOLOMBÓ

**VALOR TOTAL: \$3.500.000**



*“Yolombó comunitario y participativo, compromiso de todos”*





**CONSULTORÍA, PARA REALIZAR LOS ESTUDIOS VULNERABILIDAD SÍSMICA Y EVALUACIÓN DE VIABILIDAD TÉCNICO-ECONÓMICA DE ALTERNATIVAS DE INTERVENCIÓN EN CUANTO A REFORZAMIENTO O DEMOLICIÓN DE LA EDIFICACIÓN QUE CONFORMA LA PLAZA DE MERCADO DE YOLOMBÓ, INCLUIDO EL SECTOR DONDE FUNCIONA EL HOTEL EL TURISMO, EN EL MUNICIPIO DE YOLOMBÓ ANTIOQUIA.**

**VALOR TOTAL: \$119.917.351**



*“Yolombó comunitario y participativo, compromiso de todos”*



# ALUMBRADO NAVIDEÑO.

VALOR TOTAL: \$24.000.000



*"Yolombó comunitario y participativo, compromiso de todos"*





# TÍTULOS GRATUITOS DE BIENES FISCALES ENTREGADOS.



*“Yolombó comunitario y participativo, compromiso de todos”*



# GESTIÓN POR VALOR DE \$4000.000.000 PAVIMENTACIÓN VÍA YOLOBÓ SOFÍA-VÍA SECUNDARIA.

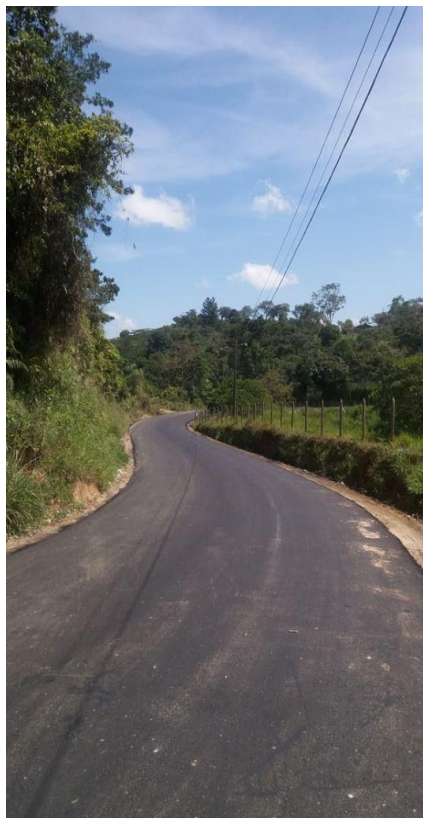

*“Yolombó comunitario y participativo, compromiso de todos”*





## **OTRAS GESTIONES DE IMPORTANCIA:**

- **ACUEDUCTO BARRO BLANCO**
- **ACUEDUCTO LA FLORESTA**
- **COMPRA DE PREDIOS ACUEDUCTO BARRO BLANCO**
- **CONSTRUCCIÓN ESCUELA SAN LUIS MONTENEGRO**
- **CONVITES COMUNITARIOS**
- **MANTENIMIENTO Y ADECUACIÓN DE LA CUBIERTA DONDE FUNCIONA LA ESCUELA DE MÚSICA CON UN VALOR TOTAL: \$8.099.838**
- **ALUMBRADO PÚBLICO. CONVENIO CON EPM CON UN VALOR TOTAL DE \$270.000.000 APROXIMADAMENTE DURANTE LA VIGENCIA 2018.**

*“Yolombó comunitario y participativo, compromiso de todos”*









PROYECTO  
CENTRO EDUCATIVO RURAL SAN LUIS MONTENEGRO  
YOLOMBÓ - ANTIOQUIA



***“Yolombó comunitario y participativo, compromiso de todos”***



# **OFICINA DE CATASTRO MUNICIPAL**

**Durante la vigencia de 2018 se atendieron entre 600 y 700 mutaciones correspondientes a cambios de propietarios, subdivisiones, rectificaciones de área y rectificaciones de propietarios.**

**Atendiendo 150 visita aproximadamente a predios para asentar de forma adecuada en la plataforma de catastro de modo que se refleje en el impuesto predial.**

*“Yolombó comunitario y participativo, compromiso de todos”*





# LICENCIAS URBANÍSTICAS

**Durante la vigencia de 2018 se expedieron 120 licencias urbanísticas las cuales corresponden a:**

**6 Aprobaciones de planos**

**20 Construcción rural**

**48 Construcción urbana**

**4 Subdivisión urbano**

**39 Subdivisión rural**

**3 Aclaración**

*“Yolombó comunitario y participativo, compromiso de todos”*



# **SEGUIMIENTO PLAN DE DESARROLLO Y BANCO DE PROGRAMAS Y PROYECTOS.**

**Se realiza mediante el diligenciamiento de plataformas como SIEE, SICEP (Ahora GESTIÓN WEB), ALPHASIG (Ahora PLANEIO), GESPROY, MGA WEB dando como resultado en Eficiencia, Eficacia y Efectividad en más del 80% dando resultados favorables ante los entes de control, seguimiento, monitoreo y vigilancia.**

*“Yolombó comunitario y participativo, compromiso de todos”*







**Gracias...**

*“Yolombó comunitario y participativo, compromiso de todos”*

